

# 387032083 AIM11EMX3PH – INV.MON.11KW 3PH



EXPL. REFERENCE	PART NO.	DESCRIPTION	USED QTY	START DATE	END DATE	FROM SERIAL
0	R-410A	GAS REFRIGERANTE R-410A	2.50 KG	20/11/2018	N.A.	
1	S6740001531	ASS.BASAMENTO IM8-11	1.00 NR	20/11/2018	N.A.	
2	S6740001532	ASS.DIVISORIO BATT/COMP IM11	1.00 NR	20/11/2018	N.A.	
3	S6740001533	PANN.SUPERIORE IM8-11	1.00 NR	20/11/2018	N.A.	
4	S6740001534	PANN.FRONT. VENT. IM11	1.00 NR	20/11/2018	N.A.	
5	S6740001535	PANN.ANTERIORE DISPLAY IM11	1.00 NR	20/11/2018	N.A.	
6	S6740001536	PANN.POSTERIORE IM11	1.00 NR	20/11/2018	N.A.	
7	S6740001539	PANN.LATERALE IM11 3F	1.00 NR	20/11/2018	N.A.	
8	S6740001538	PANN.LATERALE DX SUPP SCAMB.	1.00 NR	20/11/2018	N.A.	
9	S6230503503	MANIGLIA DIR.UE RAL 9010	1.00 NR	20/11/2018	N.A.	
10	S6740001210	TUBETTO DRENAGGIO CON TAPPO	1.00 NR	20/11/2018	N.A.	
11	S6380126705	DADO VENTOLA	1.00 NR	20/11/2018	N.A.	
12	S6380047574	RONDELLA ZINC.DI6.4DE 24	1.00 NR	20/11/2018	N.A.	
14	S6740001200	VENTOLA 3P-D490	1.00 NR	20/11/2018	N.A.	
15	S6706000263	MOTORE SIC-71FW-D890-3	1.00 NR	20/11/2018	N.A.	
16	S6740001198	VITI/ROND SUPP. MOTORE	1.00 NR	20/11/2018	N.A.	
17	S6740001197	DISTANZ. MOTORE DE5,3-DI4 1-L1	1.00 NR	20/11/2018	N.A.	
18	S6740001196	SUPPORTO MOTORE DCI8KW	1.00 NR	20/11/2018	N.A.	
19	S6740001326	STAFFA SUPP.VENTIL.UE11KW	1.00 NR	20/11/2018	N.A.	
20	S6740001510	GRIGLIA MANDATA NW-A45 C/ISOL.	1.00 NR	20/11/2018	N.A.	
21	S6740001530	ASS. BATTERIA IM11	1.00 NR	20/11/2018	N.A.	
22	S6740001091	SUPPORTO SONDA ARIA	1.00 NR	20/11/2018	N.A.	
23	S6706000431	GR.2 SONDE TESTA COMPRESSORE/B	1.00 NR	20/11/2018	N.A.	
24	S6706000434	GR.SCHEDA CTRL. E DISSIP.IM11	1.00 NR	20/11/2018	N.A.	
25	T9901218	RELAIS PUISSANCE G7L-2A-TUB	1.00 NR	20/11/2018	N.A.	
26	T9910063	FILTRO DI RETE TRIF.FN3256H	1.00 NR	20/11/2018	N.A.	
27	T9901107	INDUTTORE R9020A-TE(20A)	1.00 NR	20/11/2018	N.A.	
28	S6706000427	SCHEDA ESPANSIONE I/O SAC ODU	1.00 NR	20/11/2018	N.A.	
29	S6380107803	RELE' HH62S/O85	1.00 NR	20/11/2018	N.A.	
30	S6706000432	MORSETTO 5 P PG.10 5V	1.00 NR	20/11/2018	N.A.	
31	S6706000425	MORSETTIERA 8P 8,5 VV NEUTRA	1.00 NR	20/11/2018	N.A.	
32	S6706000426	MORSETTIERA 5P 8,5 VV NEUTRA	1.00 NR	20/11/2018	N.A.	
33	S6231422567	FISSACAVO PA268/SQ	1.00 NR	20/11/2018	N.A.	
34	S6770000009	PROTEZIONE SCHEDA PVC TRASP.	1.00 NR	20/11/2018	N.A.	
35	S6740001140	COMPR. TNB220FLHMT C/ACCESS	1.00 NR	20/11/2018	N.A.	
35	T9910061	COMP.TNB220FSNMT C/ACC.SIAM	1.00 NR	20/11/2018	N.A.	
36	S6750000131	DADO COPERCHIO COMPRESS.	1.00 NR	20/11/2018	N.A.	
37	S6760000890	COPERCHIO OMPR.CR25C517	1.00 NR	20/11/2018	N.A.	
38	S6760000906	SUPPORTO SENSORE	1.00 NR	20/11/2018	N.A.	
39	S6760000891	GUARNIZ COPERCHIO COMPR.	1.00 NR	20/11/2018	N.A.	
40	S6740001519	COMP.TNB220FSNMT SIAM(380V)	1.00 NR	20/11/2018	N.A.	
41	S6720000590	ANTIVIBR.COMPR.(VCS01D211)	1.00 NR	20/11/2018	N.A.	

ARGOCLIMA S.P.A.

SEDE LEGALE, VIA ALFENO VARO, 35 – 25020 ALFIANELLO (BS) – ITALY – TEL: +39 0331755111 – FAX: +39 0331755501  
CAP. SOCIALE: 13.416.000 EURO I.V. – P. IVA N. 03258640964 – COD.IDENT.INTRACOM ITO3258640964 – R.E.A. BS-520586  
ECOPED 060401 – RIDOMUS 060201 – REG. NAZ. PRODUTTORI AEE ITO802000000988 – REG. NAZ. PILE ITO9060P00000457

EXPL. REFERENCE	PART NO.	DESCRIPTION	USED QTY	STERT DATE	END DATE	FROM SERIAL
42	S6230036031	RISCALDATORE CARTER 240V/20W	1.00 NR	20/11/2018	N.A.	
43	S6760001006	ISOL COMPR. 650X300 TNB220	1.00 NR	20/11/2018	N.A.	
44	S6760001005	ISOL. SUPERIORE COMP. TNB220	1.00 NR	20/11/2018	N.A.	
45	S6760001004	GR. SCAMBIATORE CON ISOL. IM11	1.00 NR	20/11/2018	N.A.	
46	S6704001415	TRASDUT.PRESS.0/50 BAR 1-6V	1.00 NR	20/11/2018	N.A.	
47	S6760001003	GR. TUBO VALVOLA ESP. IM11	1.00 NR	20/11/2018	N.A.	
48	S6704000118	BOBINA EL.SAGINOMIYA UKV O3OE	1.00 NR	20/11/2018	N.A.	
49	S6770000008	GR. TUBO VALVOLA DEFROST IM11	1.00 NR	20/11/2018	N.A.	
50	S6706000151	BOBINA VALV DEFROST L600	1.00 NR	20/11/2018	N.A.	
52	S6706000420	BOBINA ELETT.SQ-A47 22G-000001	1.00 NR	20/11/2018	N.A.	
53	S6740001529	GR.SEPARATORE DI LIQUIDO IM11	1.00 NR	20/11/2018	N.A.	
54	S6706000065	PRESSOSTATO BP 0,5-2BAR O61F61	1.00 NR	20/11/2018	N.A.	
55	S6760000405	ACCUMUL.D.93X229 12,8 > 12,8	1.00 NR	20/11/2018	N.A.	
56	S6704001425	POM WILO RS25/7,5BPWM1CM130-12	1.00 NR	20/11/2018	N.A.	
57	S6704001413	FLUSSIM. DN20 43101 MASC.PIEZO	1.00 NR	20/11/2018	N.A.	
58	S6704001414	TRASDUTT.DI PRESS.ACQUA	1.00 NR	20/11/2018	N.A.	
59	S6760000390	VALVOLA SICUREZZA S.311 1/2 F	1.00 NR	20/11/2018	N.A.	
60	S6704001429	VASO ESPANS.(3/4G)6L 1.5BAR	1.00 NR	20/11/2018	N.A.	
61	S6760000893	GR VALVOLA 3/8"	1.00 NR	20/11/2018	N.A.	
62	S6760001002	GR. TUBO PONTE EMIX IM8-11	1.00 NR	20/11/2018	N.A.	
63	S6706000287	GR.SONDE RGT B DCI11KW	1.00 NR	20/11/2018	N.A.	
64	S6706000288	GR.SONDE RGT C DCI11KW	1.00 NR	20/11/2018	N.A.	
65	S6706000285	SONDA MANDATA L500 2P XHP GRN	1.00 NR	20/11/2018	N.A.	
66	S6704001408	GR.SCHEDA DISPLAY IM / F-KIT	1.00 NR	20/11/2018	N.A.	
67	S6740001517	LAMIERA SUPP.DISPLAY IM 3MM	1.00 NR	20/11/2018	N.A.	
68	S6706000375	RES.BAS.1,5M75W230V G65/80/110	1.00 NR	20/11/2018	N.A.	
69	T9901178	SONDA BATT.D.4/L800(XHP-2- WH)	1.00 NR	20/11/2018	N.A.	
70	T9901179	SONDA BATT.D4/L950(2-XHP-RED	1.00 NR	20/11/2018	N.A.	
71	S6706000433	SONDA BATT.L1000 2 P XHP BLU	1.00 NR	20/11/2018	N.A.	
72	T9910062	COND.1500UF 400V(D40X112)	1.00 NR	20/11/2018	N.A.	
998	S6740001540	KIT IMBALLO AIM11EMX 3F ARGO	1.00 NR	20/11/2018	N.A.	

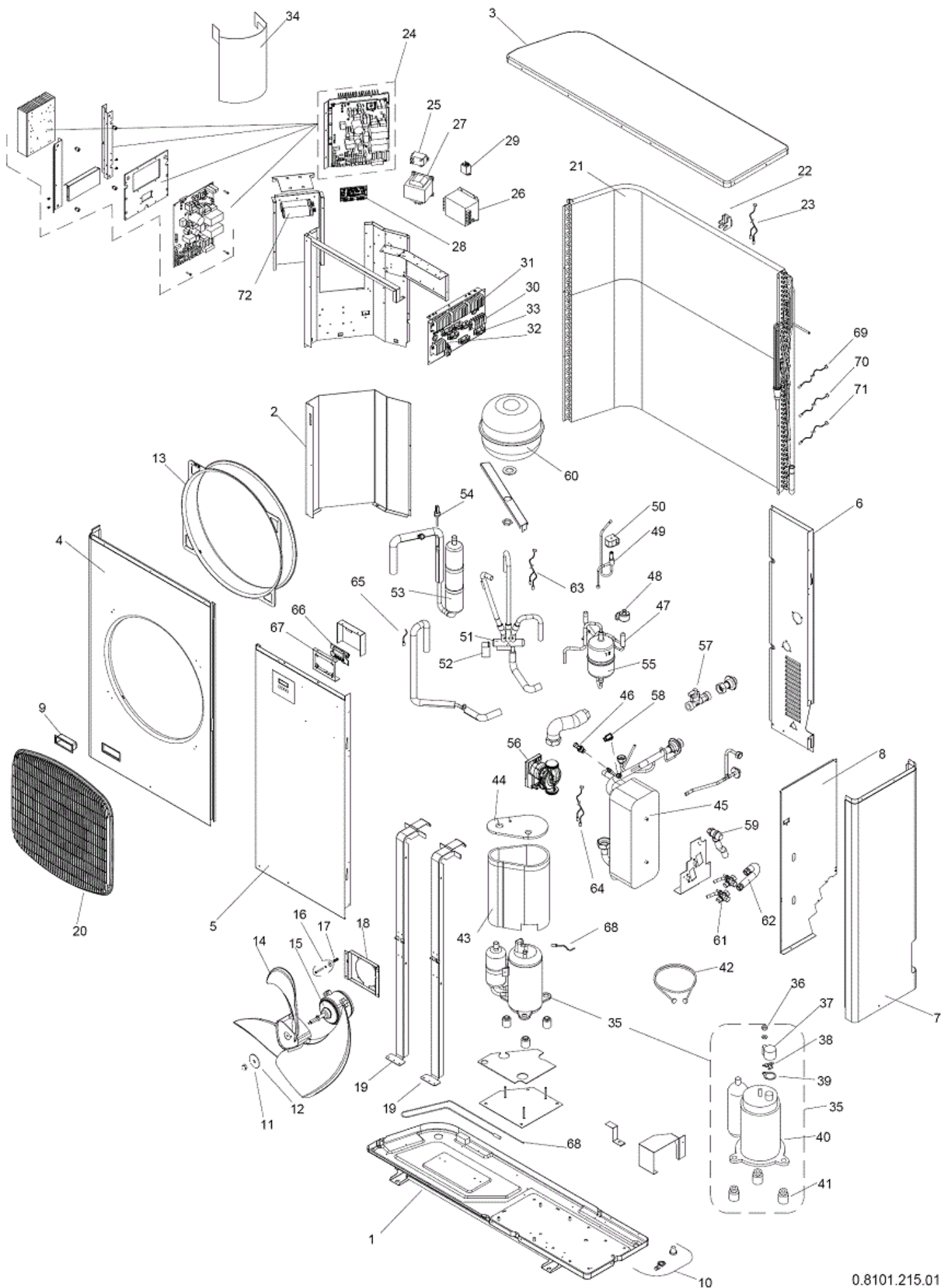

0.8101.215.01

ARGOCLIMA S.P.A.

SEDE LEGALE, VIA ALFENO VARO, 35 - 25020 ALFIANELLO (BS) - ITALY - TEL: +39 0331755111 - FAX: +39 0331755501  
 CAP. SOCIALE: 13.416.000 EURO I.V. - P. IVA N. 03258640964 - COD. IDENT. INTRACOM ITO3258640964 - R.E.A. BS-520586  
 ECOPED 060401 - RIDOMUS 060201 - REG. NAZ. PRODUTTORI AEE ITO802000000988 - REG. NAZ. PILE ITO9060P00000457